

- 1.01. Logo
- 1.02. Logo Pantone Renk Kodu
- 1.03. Logo CMYK Renk Kodu
- 1.04. Logo Kullanım Sınırları
- 1.05. Logo Kullanım Kuralları
- 1.06. Logo Kullanım Kuralları
- 1.07. Logo Kullanım Kuralları
- 1.05. Logo Yıldız Renk Kullanımı



- A • PORT AKDENİZ Logosu
- B • PORT AKDENİZ Sembol
- C • PORT AKDENİZ Yazı Grubu



PORT AKDENİZ Logosunun
Pantone renk kodu.

PANTONE 280





PORT AKDENİZ Logosunun
Trigromik (CMYK) baskıya uygun renk oranları.

100c 80m 0y 30k



PORT AKDENİZ Logosunun
Siyah/Beyaz baskıya uygun renk oranları.

0c 0m 0y 100k

X/3	X	X/3	
			X/3
			
			X/3

PORT AKDENİZ Logosuna yaklaşma sınırı.
Hiç bir grafik, tipografik veya görsel öge
yukarıda belirtilen alan içine girmemelidir.



PORT AKDENİZ Logosunun yanlış kullanım şekilleri.
Logo doğru kullanım şekillerinin dışında, yukarıda örneği gösterilen
veya benzeri şekillerde asla kullanılmamalıdır.



PORT AKDENİZ Logosunun resimli zemin üzerinde kullanım şekilleri.
Logo doğru kullanım şekillerinin dışında, yukarıda örneği gösterilen yanlış kullanım şekilleri veya benzeri şekillerde asla kullanılmamalıdır.



PORT AKDENİZ Logosunun renkli zeminler üzerinde kullanım şekilleri. Logo doğru kullanım şekillerinin dışında, yukarıda örneği gösterilen yanlış kullanım şekilleri veya benzeri şekillerde asla kullanılmamalıdır.



PORT AKDENİZ Logosunun yıldız renklerle kullanım şekilleri.
Logo yukarıda örneği gösterilen kullanım şekilleri dışında asla kullanılmamalıdır.

- 2.01. Kartvizit
- 2.02. Kimlik Kartları
- 2.03. Antetli Kağıt
- 2.04. Devam Kağıdı
- 2.05. İç - Dış Yazışma Formu
- 2.05a. İç - Dış Yazışma Formu
- 2.06. Faks Kapak Kağıdı
- 2.07. Fatura
- 2.08. Tahsilat Makbuzu
- 2.09. Tediye Makbuzu
- 2.10. Depozito Makbuzu
- 2.11. Gider Pusulası
- 2.12. Su Satış Senedi
- 2.13. Seyir Jurnalı
- 2.14. Zarf
- 2.15. Torba Zarf
- 2.16. Kompliment Kart
- 2.17. Tebrik Kartı

KARTVİZİT ÖN



KARTVİZİT ARKA

350 gr Kuşe Kağıt / Ön-Arka Mat Selofan

PORT AKDENİZ
ANTALYA

ADI SOYADI : NİLÜFER KALKAN

GÖREVİ : KALİTE ve KUR. İLT. UZM.

TC KİMLİK : 14482042588

SİCİL NO
1102

PERSONEL KİMLİK KARTI

PORT AKDENİZ
ANTALYA

ADI SOYADI :

ACENTA :

SERİ NO

ACENTA / AGENT

PORT AKDENİZ
ANTALYA

001

ZİYARETÇİ / VISITOR



Port Akdeniz Büyük Liman 07070 Antalya
Tel: 0242 259 13 80 Faks: 0242 259 11 83
www.portakdeniz.com

A4 Antetli Kağıt / 110 gr. 1. Hamur Beyaz Kağıt



A4 Devam Kağıdı / 110 gr. 1. Hamur Beyaz Kağıt



EXTERNAL MEMO

FROM :

TO :

C.C. :

DATE :

FILE NO :

SUBJECT :



DIŐ YAZIŐMA

KİMDEN:

KİME :

BİLGİ :

TARİH :

SAYI :

KONU :

FAKS KAPAK KAĞIDI / FAX COVER PAGE

KİME / TO

ŞİRKET / COMPANY

KOPYA / C.C.

FAKS / FAX

KİMDEN / FROM

KONU / SUBJECT

TARİH / DATE

SAYFA SAYISI / NUMBER OF PAGES

NOTLAR / NOTES

PORT AKDENİZ
ANTALYA

Ortaođu Antalya Liman İşletmeleri A.Ş.
Büyük Liman 07070 Antalya - Türkiye
Phone: +90 242 259 1380 Pbx, Fax: +90 242 259 1183
Antalya Kurumlar V.D.647 008 0566 Tic. Sic. No:29532/31551
www.akdenizport.com



İL KODU: 07

TARİH / DATE :

FATURA / INVOICE

SERİ A SIRA NO :

İRSALİYA NO :

İRSALİYE TARİHİ :

SAYIN:

GEMİNİN ADI / SHIP NAME :

GROS TONU / GRT :

BAYRAĞI / FLAG :

GELİŞ TARİHİ / DATE OF ARRIVAL :

GİDİŞ TARİHİ / DATE OF SAILING :

DEP. MK. TARİH ve NO. :

DÖVİZ KURU / RATE :

V. DAİRESİ :

V. SİCİL NO :

HİZMETİN CİNSİ TYPE OF SERVICE RENDERED	AÇIKLAMA DESCRIPTION	BİRİM UNIT	MİKTAR QUANTITY	TARİFE TARIFF	TUTAR / \$ TOTAL / \$	TUTAR / TL TOTAL / TL

YALNIZ
ONLY

TL'DİR.
TURKISH LIRA

TAHSİLAT MAKBUZU



Ortadoğu Antalya Liman İşletmeleri A.Ş.
Antalya Kurumlar V.D.:647 008 0586 Tic. Sic. No :29532/31551

YTL

No :
Tarih:...../...../200...

Sayın: _____

Yalnız: _____

YTL tahsil edilmiştir.

Banka	Şube	Çek No.	Tarih	YTL	Nakit

Tahsil Eden / Kaşe İmza

Büyük Liman 07070 Antalya Tel: 0242 259 13 80 Pbx. Faks: 0242 259 11 83
www.akdenizport.com

TEDİYE MAKBUZU



Ortadoğu Antalya Liman İşletmeleri A.Ş.
Antalya Kurumlar V.D.:647 000 0586 Tic. Sic. No :29532/31551

No :
Tarih:...../...../200...

Sayın: _____

Yalnız: _____

_____ ödenmiştir.

Banka	Şube	Çek No.	Tarih	YTL	Nakit

Tahsil Eden / Kaşe İmza

Büyük Liman 07070 Antalya Tel: 0242 259 13 80 Pbx. Faks: 0242 259 11 83
www.akdenizport.com

DEPOZİTO MAKBUZU



Ortaođu Antalya Liman İřletmeleri A.ř.
Antalya Kurumlar V.D.:647 008 0586 Tic. Sic. No :29532/31551

No :
Tarih :...../...../200...

YTL	DÖVİZ
-----	-------

Sayın: _____

Adres: _____

Müşteri V.D.: _____ V.D. No: _____

Yalnız: _____ tahsil edilmiştir.

Geminin Adı: _____

Yükün Cinsi: _____

Ton / Adet : _____

Döviz Kuru : _____

Banka	Şube	Çek No.	Tarih	Çek	Nakit

Tahsil Eden

Düzenleyen

Büyük Liman 07070 Antalya Tel: 0242 259 13 80 Pbx. Faks: 0242 259 11 83
www.akdenizport.com



Ortadoğu Antalya Liman İşletmeleri A.Ş.
Antalya Kurumlar V.D.:647 008 0586
Tic. Sic. No:29532/31551



İL KODU: 07

GİDER PUSULASI

Seri A
Sıra

Tarih :...../...../200...

İŞİN MAHİYETİ	CİNSİ	ADET	FIYAT	TUTAR	
TEVKİF EDİLEN				TOPLAM	
				Gelir Vergisi Oranı %	
				TUTAR	
				FON PAYI	
				KESİNTİ TOPLAMI	
				Ödenecek Net Tutar	

Yalnız: _____
_____dan yukarıda belirtilen Mal/İş bedelini aldım.

Adı Soyadı : _____
Adresi : _____
Plaka No : _____
Vergi No : _____

Büyük Liman 07070 Antalya Tel: 0242 259 13 80 Pbx. Faks: 0242 259 11 83
www.akdenizport.com

SU SATIŞ SENEDİ
FRESH WATER DELIVERY



Suyu Alan Gemi - Acenta : _____
Müessese veya Şahıs / Service Provided Ship - Agency - Firm : _____
Bulunduğu Yer / Location : _____
Başlama Bitiş Endeksi / Start/End Index : _____
Aldığı Su Miktarı / Provided Water Amount : _____
Suyun Verildiği Tarih / Date : _____
Suyu Veren Personel / Personnel Delivering Fresh Water Services : _____

Yukarıda miktarı bildirilen ton suyu Port Akdeniz Liman İşletmeleri A.Ş. görevlisinden eksiksiz olarak aldım.
I have been delivered tons of fresh water in its entirety by Port Akdeniz Liman İşletmeleri A.Ş. personnel.

Suyu Alan
Gemi-Acenta-Müessese veya Şahıs
Fresh water has been delivered to Ship-Agency-Firm or Personnel

Büyük Liman 07070 Antalya - Türkiye Tel: +90 242 259 13 80 Pbx. Faks: +90 242 259 11 83
www.akdenizport.com

SEYİR JURNALI

Tarih : / / 200.....

Gün:



	I. İş	II. İş	III. İş	IV. İş	V. İş	VI. İş
Hizmete Sevkedilen						
Yapılacak Hizmet						
Geminin Adı						
Geminin Bayrağı						
Kalkış Yeri						
Kalkış Saat/Dakika						
Variş Yeri						
Variş Saat/Dakika						
Ayrılış Yeri						
Ayrılış Saat/Dakika						
Bağlama Yeri						
Bağlama Saat/Dakika						
Kaptanın Adı Soyadı						
Not						
İmza						

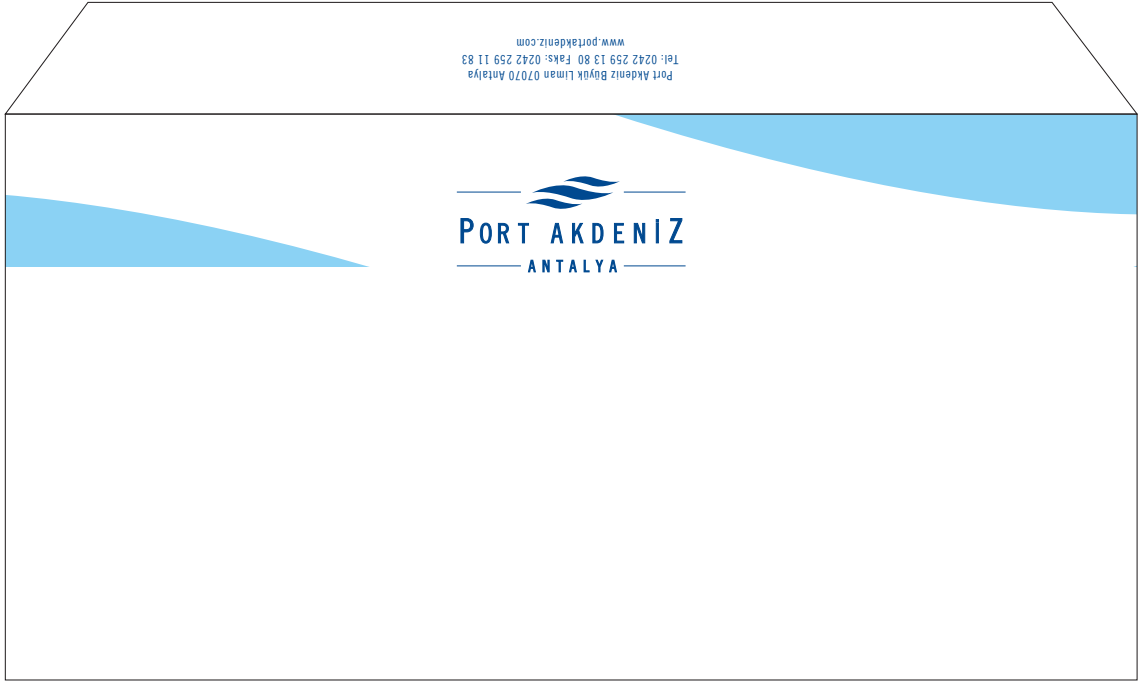

11x22 cm Zarf / 110 gr. 1. Hamur Beyaz Kağıt

Port Akdeniz B y k Liman 07070 Antalya
Tel: 0242 259 13 80 Faks: 0242 259 11 83
www.portakdeniz.com



24x32 cm Torba Zarf / 110 gr. 1. Hamur Beyaz Kağıt

KART DIŐ



www.portakdeniz.com

—  —
PORT AKDENİZ
— ANTALYA —



KART İÇ



with compliments



300 gr Mat Kuőe Kağıt / Dıő Mat Selofan

www.portakdeniz.com



- 3.01. Trade Gothic Condensed
3.02. Trade Gothic Condensed Bold

TRADE GOTHIC CONDENSED

A B C Ç D E F G Ğ H I İ J K L M N
O Ö P R S Ş T U Ü V Y Z

a b c ç d e f g ğ h i i j k l m n
o ö p r s ş t u ü v y z

1 2 3 4 5 6 7 8 9 0

TRADE GOTHIC CONDENSED ITALIC

*A B C Ç D E F G Ğ H I İ J K L M N
O Ö P R S Ş T U Ü V Y Z*

*a b c ç d e f g ğ h i i j k l m n
o ö p r s ş t u ü v y z*

1 2 3 4 5 6 7 8 9 0

TRADE GOTHIC CONDENSED BOLD

A B C Ç D E F G Ğ H I İ J K L M N
O Ö P R S Ş T U Ü V Y Z

a b c ç d e f g ğ h ı i j k l m n
o ö p r s ş t u ü v y z

1 2 3 4 5 6 7 8 9 0

TRADE GOTHIC CONDENSED BOLD ITALIC

*A B C Ç D E F G Ğ H I İ J K L M N
O Ö P R S Ş T U Ü V Y Z*

*a b c ç d e f g ğ h ı i j k l m n
o ö p r s ş t u ü v y z*

1 2 3 4 5 6 7 8 9 0

- 4.01. Üniforma G mlek
- 4.02. Üniforma İş Başı
- 4.03. Üniforma G venlik
- 4.04. Üniforma Polo
- 4.05. Üniforma T-Shirt
- 4.06. Cargo Pantolon
- 4.07. Mont





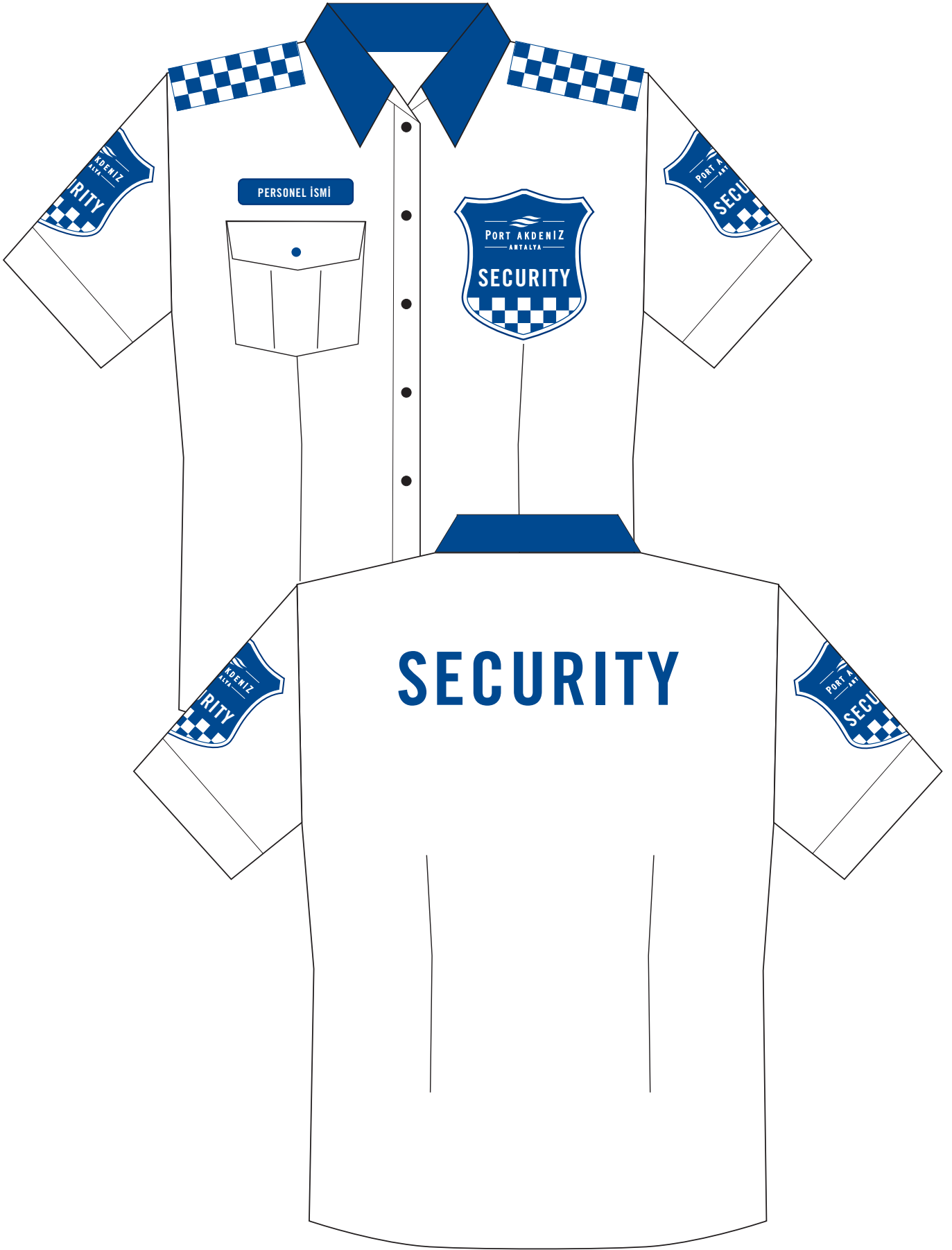



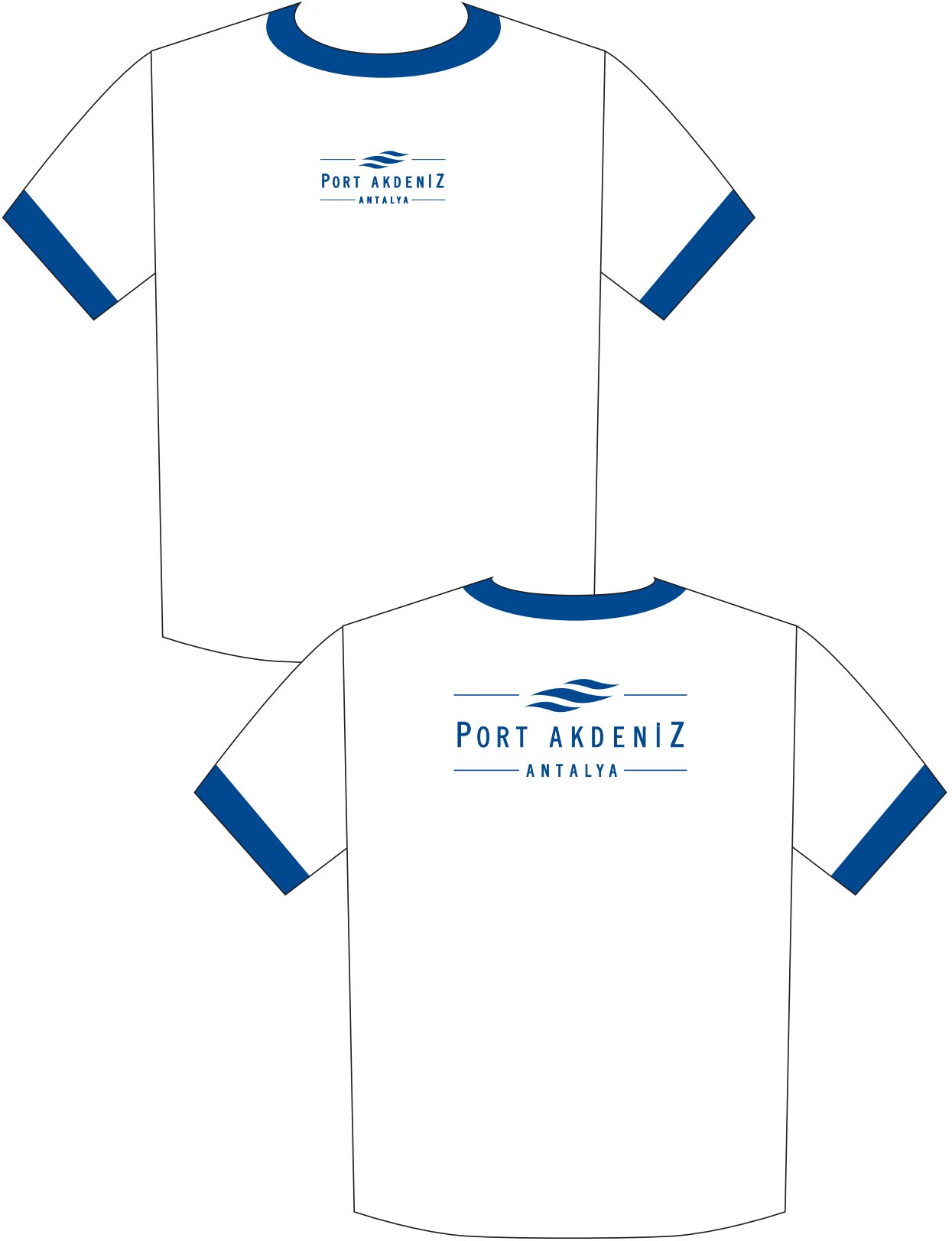

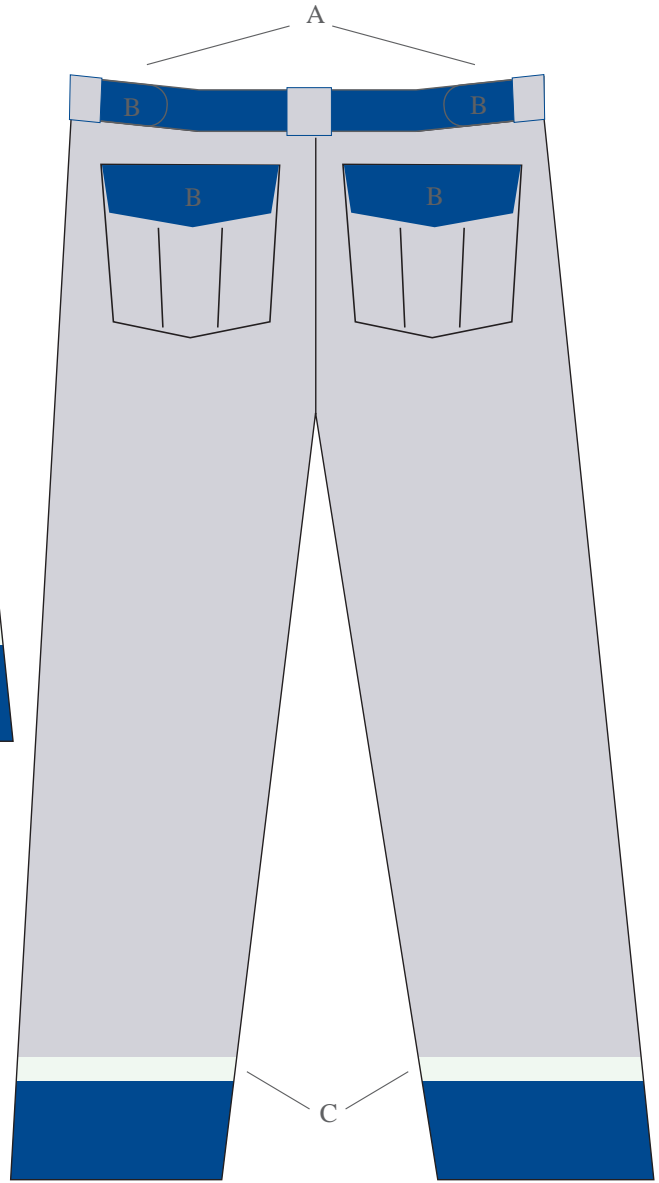
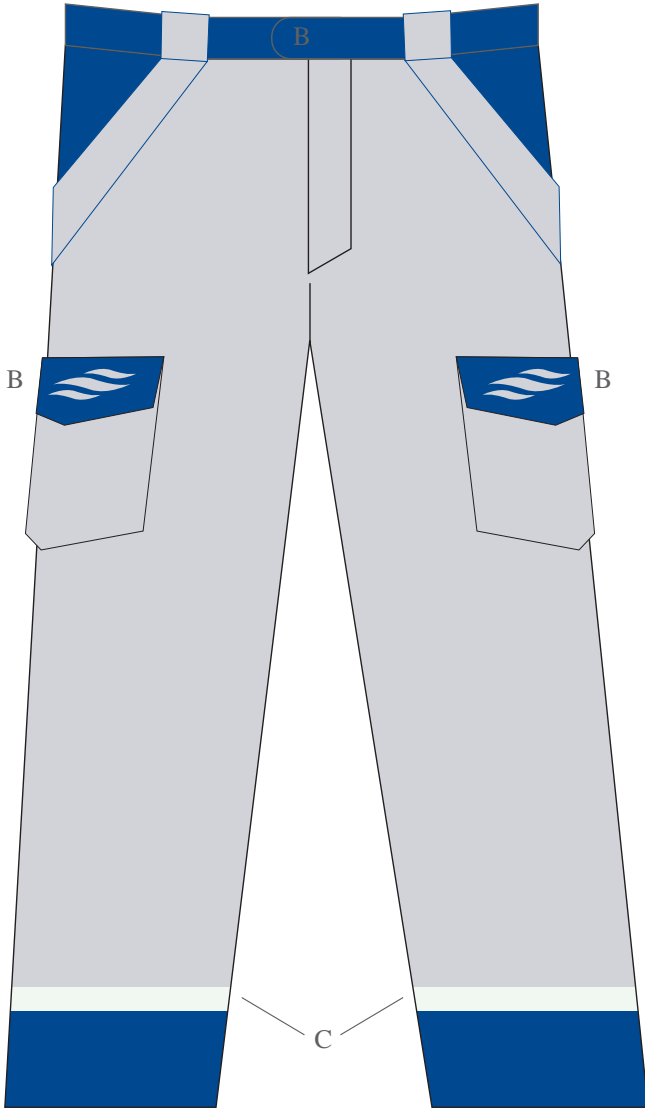

- A. Bel arkadan kısmi lastikli.
B. Cep kapakları, bel ayar kısımları.
C. Paçalarda önden arkaya fosfor fleritler.



- 5.01. Outdoor Bayrak
- 5.02. Outdoor Baner
- 5.03. Outdoor Araç Üstü



Masa üstü ve direk üzeri bayrak uygulama oranı.

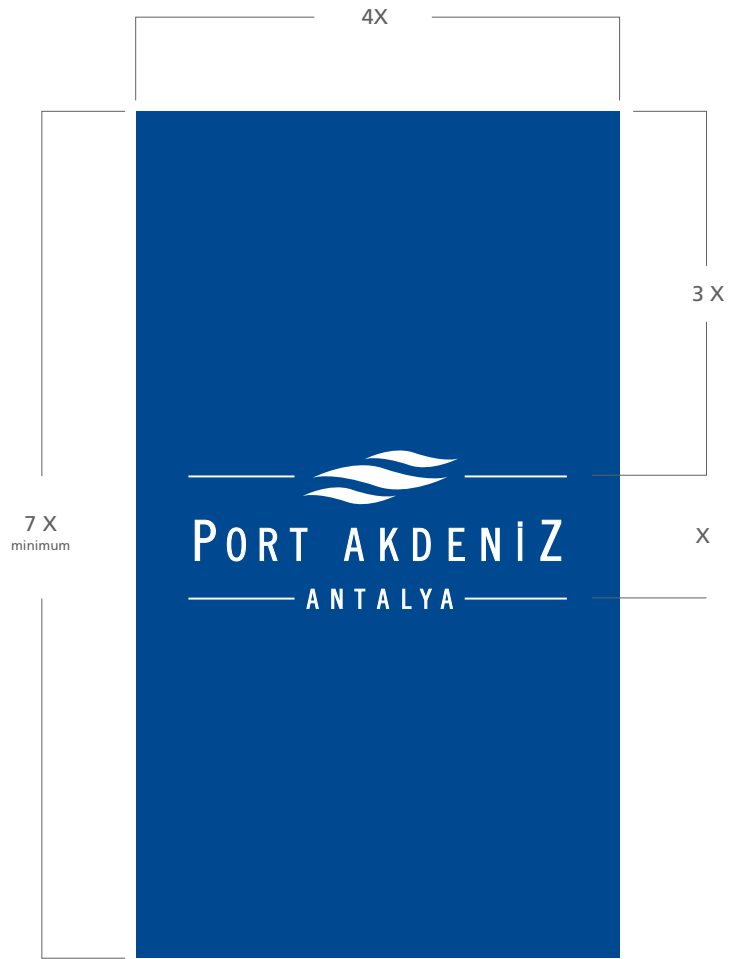
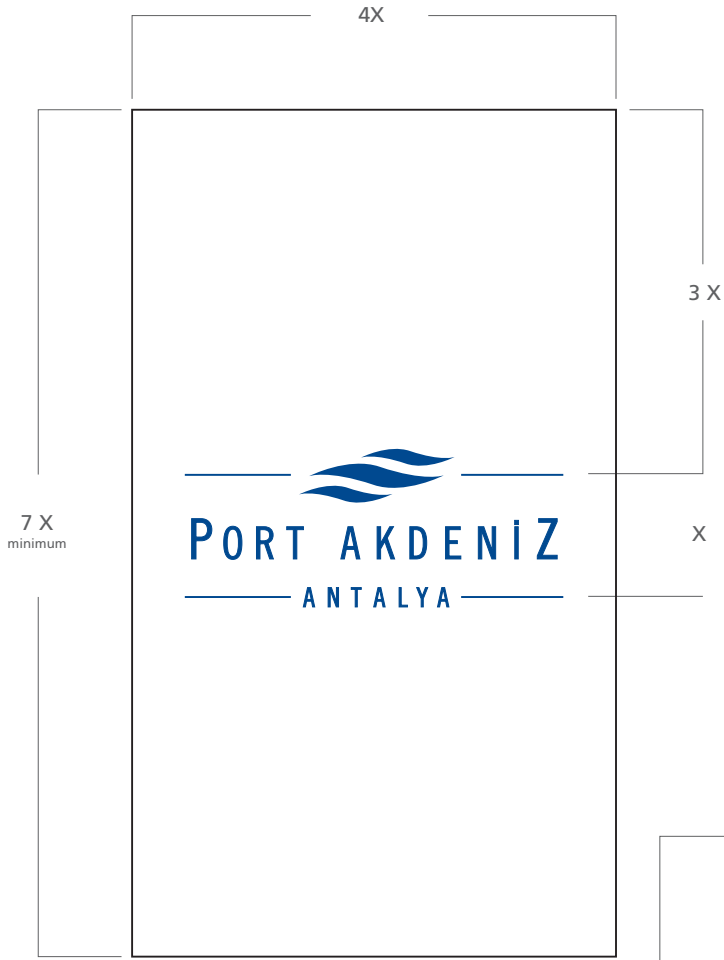

Dikey baner uygulama oranı.

